

Commune **NAMUR 5e div**  
 Section **WEPION**

**PLAN de DIVISION d'un bien immobilier**

-situé  
 -cadastre:  
 -appartenant à :

**LOT 1**  
 en nature de: **TERRAIN**  
 -périmètre: 1-2-3-4-1  
 -surface: 284 51ca

**LOT 2**  
 en nature de: **MAISON et JARDIN**  
 -périmètre: 1-2-5-6-1  
 -surface: 404 11ca

Signé en vertu de la loi du 15/04/2011 par les parties citées  
 Notaire soussigné pour donner effet  
 à l'acte de division des biens immobiliers  
 Louis JADQUEL, Notaire assermenté  
 Namur, le 14/04/2011

53469



Ech : 1 / 500

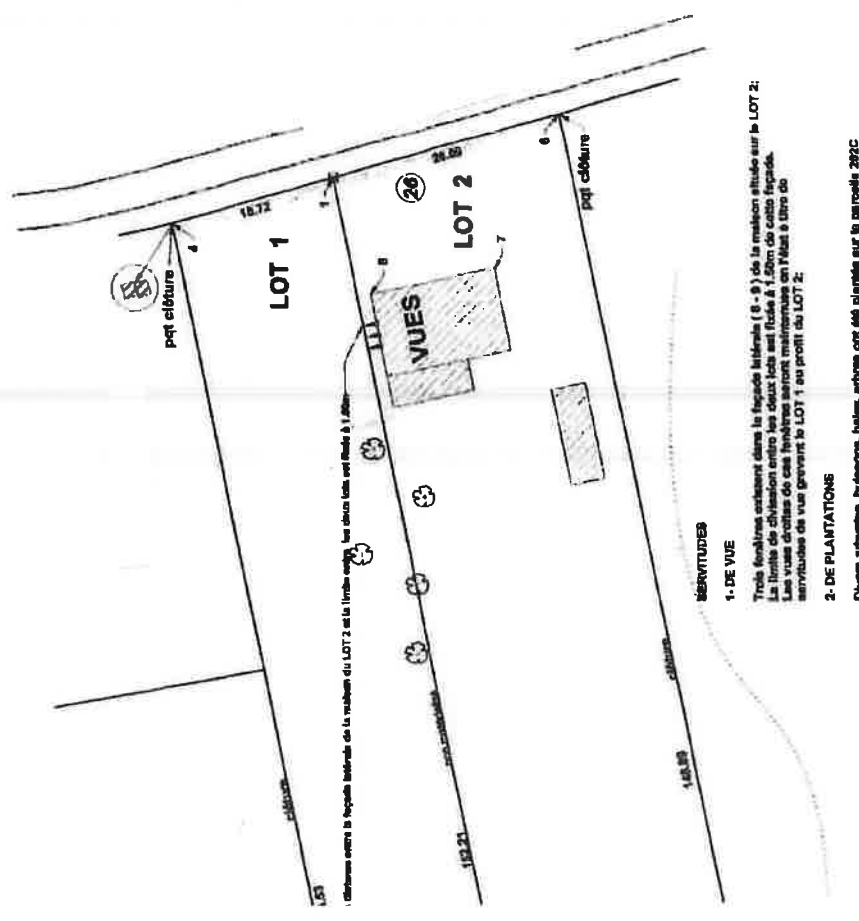

**1. DE VUE**  
 Trois fenêtres existent dans la façade latérale (8-9) de la maison située sur le LOT 2.  
 La limite de division entre les deux lots est fixée à 1,50m de cette façade.  
 Les vues existantes de ces fenêtres seront maintenues en l'état à titre de  
 servitudes de vue grévant le LOT 1 au profit du LOT 2.

**2. DE PLANTATIONS**  
 Diverses arbrustes, buissons, haies, arbres ont été plantés sur le parcelle 282C  
 et sur la parcelle adjacente.  
 Toutes plantations arbrustives à l'exception de 2014 et ne se trouvant pas aux  
 distances légales de la limite entre les deux lots pourront être maintenues,  
 et cela sur chacun des deux lots.

LEGENDE	contenance cadastrale
FR	1 241 11 235 00
FR	1 191 51 223 00
FR	1 181 64 273 00
FR	1 202 55 250 00
FR	1 348 48 230 00
FR	1 226 04 251 00

**J. Leonard** GEC - 141294  
 Géomètre-expert immobilier  
 Mouvement active et assomblable près le  
 Tribunal de Première Instance de Namur  
 jo.leonard@hotmail.com  
 0473 478 084 - 082 612 881  
 rue du Prince 7 - 6537 ANHEE

Date: 6 janvier 2018



J'atteste que le présent plan est, en tous points, identique au plan dont j'ai assuré le dépôt préalable auprès de  
 l'Administration Générale de la Documentation Patrimoniale, territorialement compétente et que ce plan a reçu la  
 référence **53469** et qu'il n'a pas subi de modification depuis ce dépôt.

*Handwritten signatures and notes:*  
 - A large signature: "V. Duchêne" with "GEC 141294" below it.  
 - A signature: "J. Leonard".  
 - A signature: "Kempf".  
 - A signature: "A. S.".